

# 医療IT総合展示会

## 5月22日(木)

13:00~18:00

今、話題の**レセコン**・**電子カルテ**を  
一同に集めました!

電子  
カルテ

**AI**・CLINIC  
Advanced Integrated Clinical Records Systems

本当に使える電子カルテ  
こんな機能が欲しかった...

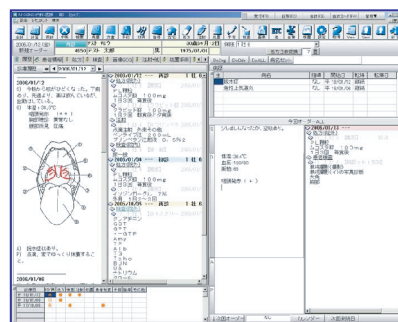

レセコン



日医標準レセプトソフト  
**ORCA**

メーカー主導のレセコンに不満を  
感じている方に

レセコン

富士通

HOPE/SX-J

安心と実績のレセコン

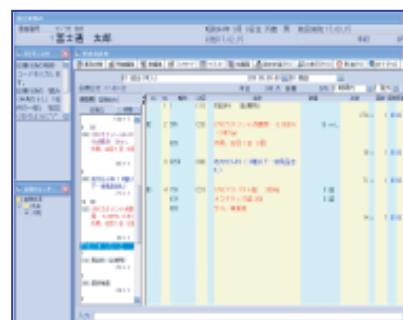

株式会社アイソルは、医療機関様のレセプトオンライン化のスムーズな導入を支援します。

<http://www.ai-sol.jp>



株式会社アイソル

〒812-0013 福岡市博多区博多駅東2-17-5 ARKビル4F  
TEL 092-481-3033 FAX 092-481-3025

# 医療IT総合展示会

## 《開催要項》

■日 時 **2008年5月22日(木) 13:00~18:00**

■主 催 株式会社 アイソル <http://www.ai-sol.jp>  
株式会社 医療情報システム  
日興通信株式会社

■場 所 **KKRホテル博多 2F 展示会場 スピカの間**  
〒810-0022 福岡市中央区薬院4丁目21-1  
ホテル代表TEL:092-521-1361



### 【交通アクセス】

- 空港より地下鉄ご利用  
博多駅下車:博多駅中央正面口バス停A番乗場  
9・10・11・15・16・17・18・19番系統のバスにご乗車ください。  
(急行・快速以外のバスにご乗車ください)
- 地下鉄七隈線「薬院大通」駅1番出口を出て右:徒歩3分  
※地下鉄天神駅下車、天神南駅乗換え
- 空港よりタクシーご利用……………約20分
- 空港より地下鉄・バスご利用……………約25分  
(JR博多駅乗り継ぎ バス停「南薬院」から徒歩0分)
- 空港より車ご利用……………約20分
- 博多駅よりバスご利用……………約15分
- 天神よりタクシーご利用……………約10分

### お問合せ